AUTOMOBILISM

Germanii Paul Heinemann şi Ludovig Krauss vor participa la „Marele Premiu al Bucureştilor"

Serios ameninţaţi, la un moment dat, competiţiunea automobilistă şi motociclistă de viteză pe circuit „Marele Premiu al Bucureştilor" a renăscut, ca pasărea Phoenix din însăşi cenuşa sa.

Intr'adevăr, acum câteva zile încă, se credea că întrecerea este sortită amânărei şi chiar anulărei, din cauza lipsei de adeziuni.

Din fericire redresarea situaţiei s'a produs la timp prin aderarea la condiţiunile probei a 27 concurenţi.

DOI ALERGATORI GERMANI

Printre cei cari s'au înscris în cursa dela 19 Iunie, se găsesc şi doi alergători germani: un motociclist şi un automobilist. Ambii au interesante state de serviciu şi în rândurile ce urmează vom trece în revistă performanţele mai de valoare ale celor doi oaspeţi ai automobilismului românesc.

PAUL HEINEMANN

In vârstă de 27 ani, Heinemann este actualmente unul dintre cei mai buni piloţi ai Germaniei. Pasiunea lui pentru automobilism datează din anii fragedei copilării când îşi pierdea timpul pe faimosul circuit Eifel.

Ajutat de părintele său, Heinemann se dedică automobilismului, dar nu începu să activeze intens decât în 1935, când câştigă 4 din cele 5 curse disputate, clasându-se odată al doilea.

Incepând din anul 1936 şi până în prezent, Heinemann a luat parte la 25 curse naţionale şi internaţionale, clasându-se de 9 ori primul, de 8 ori al doilea şi de 2 ori al treilea.

Heinemann se găseşte la începutul unei activităţi laborioase şi probabil că seria succeselor lui este departe de a fi întreruptă.

LUDWIG KRAUSS

Mai în vârstă cu trei ani decât compatriotul său, Ludwig Krauss şi-a făcut ucenicia în fabricile automobiliste şi motocicliste, pentruca în 1927 când şi-a terminat stagiul, să intre ca mecanic în secţiunea motocicletelor.

Ceva mai târziu a devenit încercător şi în 1928 a debutat în cursele motocicliste.

De atunci, Krauss a participat la 38 importante curse câştigând de 36 ori şi fiind neplasat numai de două ori.

Iată un palmares care cu greu va poate găsi egal.

INCHIDEREA INSCRIERILOR

Inchiderea definitivă a înscrierilor în cel de al III-lea „Mare Premiu al Bucureştilor" va fi Duminică 12 Iunie crt. orele 20.

Amintim cu această ocazie că înscrierile se primesc la Oficiul de turism al A. C. R. R. din piaţa Palatului Regal şi la „Grupul Sportiv Motor" din Bd. Take Ionescu 42.

ANTRENAMENTL

Antrenamentele concurenţilor la automobile şi motociclete se vor face în zilele de Vineri 17 şi Sâmbătă 18 crt. orele 6—9 dimineaţa, când organizatorii vor fi pe teren spre a lua timpurile efectuate de concurenţii români.

In acelaş timp, concurenţii străini vor face cunoştinţă cu traseul care prezintă oarecari modificări în acest an.

Duminică seara fiind ultima zi a înscrierilor cu taxă dublă, după închiderea listei concurenţilor vom da programul definitiv indicând şi maşinile respective ale tuturor celor care vor participa la cursă.

NOUI INSCRIERI

S'au mai înscris:

La automobile: **Sztricha (Ungaria), X.**

La motociclete: **Erich Lautmann, Rudge. Ion Craioveanu, Rudge.**

MOTOCICLISM

„Marele premiu al graniţelor"

Zilele trecute s'a disputat la Bruxelles „Marele Premiu al Graniţelor" care a dat următoarele rezultate:

Cat. 500 cmc. — **1. Milhoux (F. N.), cu o medie orară de 116 km. 048; 2. Charlier; 3. Vaasen.**

Cat. 350 cmc. — **1. Pokora (Norton), 113 km. 360 pe oră; 2. Asthwelde.**

Cat. 250 cmc. — **1. Patzod (D. K. W.), 110 km. 250 pe oră; 2. Dickfell.**

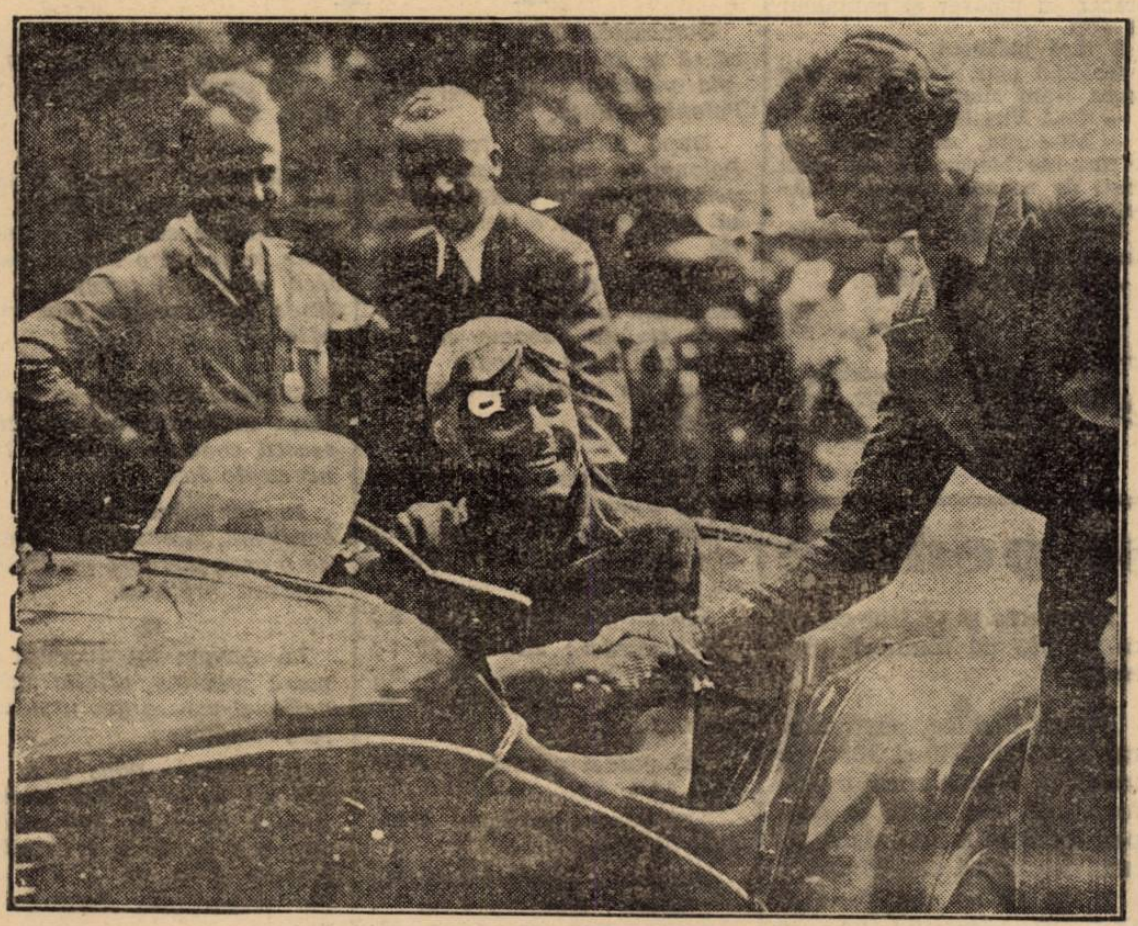

Germanul Paul Heinemann după ultima sa victorie

NATAŢIE

Alexandru Lascu, ca pedagog

Campionul României vrea să formeze săritori

Lascu execută o magistrală săritură contra trambulinei

Sezonul nautic se poate considera deschis, de vreme ce toate basinele Capitalei şi-au redeschis porţile.

Parte din înotători şi-au reînceput antrenamentul şi câţiva deţin o formă avansată.

Printre cei cari s'au ocupat, dela început, de forma lor, Alexandru Lascu, campionul de sărituri al României, trebue citat în primul rând.

Şi aceasta pentrucă Lascu nu a reînceput lucrul numai spre a-şi desăvârşi forma, ci şi cu scopul de a iniţia pe doritori în greul meşteşug al săritului în apă.

Lascu vrea să-şi găsească un eventual urmaş, demn de profesorul său şi a luat această iniţiativă desinteresat şi cu dorinţa fermă de a servi sportul.

Ne place să credem că această lăudabilă iniţiativă nu va rămâne fără răsunet şi că Lascu îşi va ajunge scopul.

Aviaţie

Un meeting şi o aniversare pe aerodromul şcoalei de pilotaj din Tecuci

Astăzi, 12 Iunie crt., va fi pe aerodromul Şcoalei militare de pilotaj dela Tecuci, o festivitate care prin aspectul ei iese cu totul din comun. Se vor întruni pe acest aerodrom, de unde şi-au luat sborul după deprinderea meşteşugului sborului, toţi foştii elevi ai promoţiei anului 1923.

Odată cu această aniversare de 15 ani de practică a pilotajului, s'a organizat un meeting cu concursul aviaţiei militare şi civile, la care vor lua parte toţi sburătorii şcolii de pilotaj, fiind invitaţi cu această ocazie şi numeros public din localitate şi din împrejurimi. Patru avioane de transport de ultimul tip, vor duce pe calea aerului oficialităţile şi invitaţii din Bucureşti.

Avioanele de trasport vor face sboruri de agrement cu publicul, manifestaţia însemnând o însemnată contribuţie de propagandă aeronautică.

INFORMAŢIUNI

Festivitatea decernării premiilor concurenţilor din cursa aeronatiucă dela 8 Iunie, pentru „Marele Premiu aviatic de turism" care urma să aibă loc Duminică dimineaţa la ora 10, pe aeroportul Băneasa, se amână pentru data de Marţi 14 crt. ora 10.

Hand-ball

Finala campionatului naţional amânată

Sibiu, 11.

Finala campionatului naţional de hand-ball care urma să se dispute mâine la Sibiu, între S. G. S. Armin şi B. T. V. (Bistriţa) a fost amânată pentru 19 Iunie a. c.

Această amânare s'a făcut în urma cererei grupărei B. T. V. (Bistriţa) deoarece nu pot să se prezinte.

S. G. S. Armin a acceptat şi în consecinţă matchul a fost amânat pentru data arătată mai sus.

Sp. Studenţesc-Arhitectura 29-21 (13-10)

Eri după amiază s'a disputat pe terenul Sportul Studenţesc partida de basket contând pentru campionatul categoriei a II-a dintre Sportul Studenţesc şi Arhitectura.

După un joc care a dezilluzionat, „universitarii" au reuşit să-şi depăşească adversarii, deşi fuseseră conduşi în prima parte a jocului.

S'au remarcat dela învingători Péteris Briedis şi Grigorescu.

Dela învinşi, toţi au jucat la fel de slab.